機動戦士ガンダム 逆襲のシャア

2

原作 富野由悠季

司馬遼太郎（新潮文庫刊）

漫画 麦コンキ

脚本 小松エメル

燃焼吧！剣

2

原作 司馬遼太郎（新潮文庫刊）
漫画 奏ヨシキ
脚本 小松エメル

目录

第六话◆踢踏和尚 003
第七话◆浪士组 035
第八话◆矢竹之誓 065
第九话◆和泉守兼定 097
第十话◆中山道六十九次 131
第十一话◆近藤勇 167

第六话

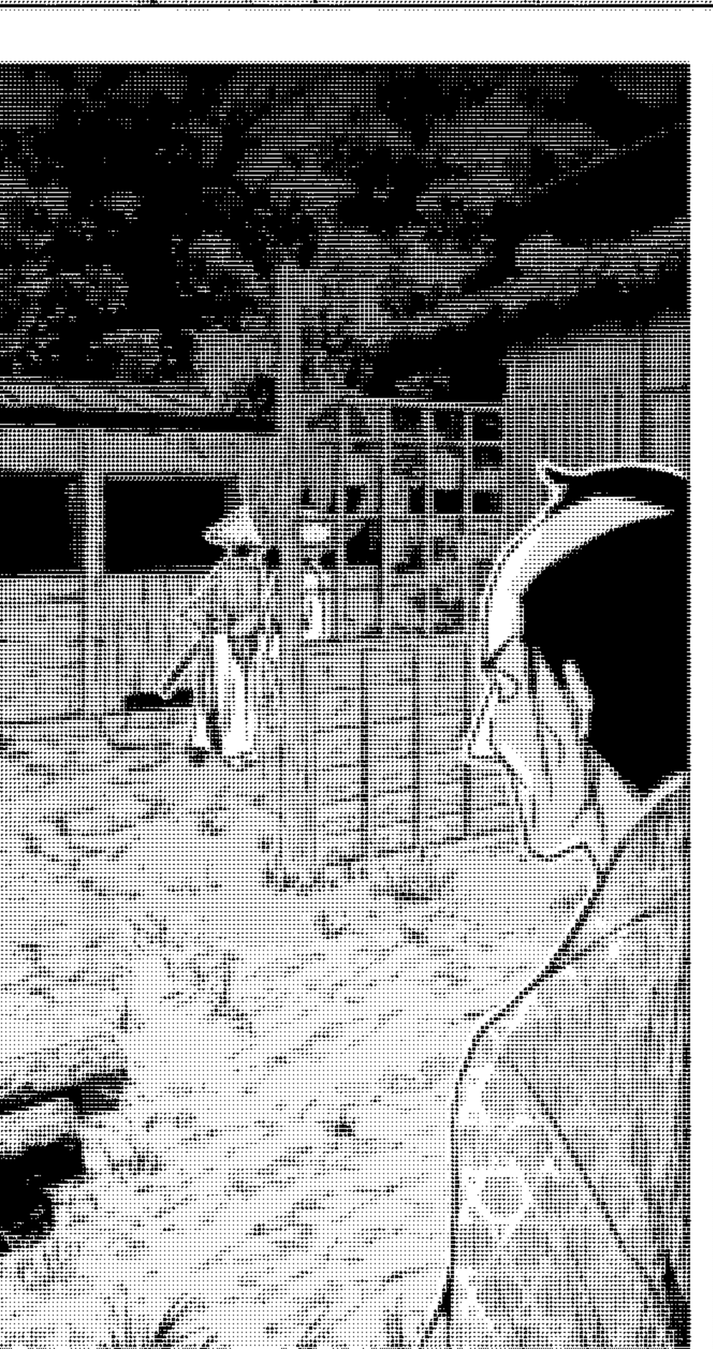

宫野NyanKo个人汉化，仅作学习交流之用。
反馈交流用QQ群——907428435

…不见了!?
毕竟他们没有点灯啊
跟丢了吗

又出来了两个人
!?

吵吵
嘭嘭

哎嗨各位
咔
善男信女
咔

那是在搞啥啊…

第六话◆踢踏和尚

咔

咔

踢踏踢踏踏踏踏踏

踢踏和尚来时~

呵呵呵呵……这也太适合你了左之助

那么……

祭祀要开幕了!!

代日代僧代参

千难万苦的踢踏和尚

吱、吱、吱、吱

踢踏踢踏踢踏匆匆忙忙奔走不停

……

那也是试卫馆的家伙吗？

那副打扮是搞啥啊

那是一种化缘和尚吧

似乎曾经在各个诸侯国到处出没

呵…

如果是打算乔装打扮的话那未免过于白痴了

我们追上去

好的

*原文为『代日 代僧 代詣り』。分别指代替他人进行佛教仪式或祈愿、代替他人进行佛教修行或仪式、代替他人进行朝拜或参拜佛教圣地。当佛信徒由于某种原因无法亲自执行这些宗教活动时，可能会请僧侣代替进行。

左之助
再唱大声点
了解
咔
咔

踢踏踢踏
踢踏踢踏
踢踏踢踏和尚
大声

是时候了吧

!

喂和尚……

要往哪儿去呀？

啊？这里是关卡吗？

蠢货……现在还没到摆出强硬态度的时候

你们是替代官在这里收取过路费吗？

哇哈哈

这可是天下第一等恶事哦？

……真会胡说啊

你是这化缘和尚的随从吗？

这边也有人来了啊

喂!!把你斗笠摘下来给咱仔细看看脸!
是

嗯!?
这家伙…不是那个卖药的吗?
……

!

这这家伙竟然拔剑了!!

咿哦呃呃呃呃

噗吐吐吐吐吐吐

哗

能开干了吧!?

不行时机未到

嗯啊!?

就算你这么说但

我们要被包围了哦…

逼近…

逼近…

耐心等着

真是群蠢货
你们吊着这么大的提灯

简直就像是在说快来砍我一样啊

……
『祭祀战』？

哎呀这的确正好合适
冲田先生你知道这种战术吗？
是怎样的战术？

这是多摩的年轻人在祭典的夜晚与别村的人打架时使用的战术

我们先分成两组

你们三个组成『暗隐组』

不·点·提·灯·先行离开客栈

暗隐……组？

了解了！

原来如此我大致明白了

那我呢!?

你和我一起组成点灯组

左之助有个任务只能你来胜任…

能帮帮我吗？

只能我来!?好像会很有趣！

吹

左之助

我们的任务已经完成了

咦？

是他们表演的时候了

吵闹
骚动
宣告
呀啊
背后有人!!
唔啊!!
吵闹
骚动
骚动
喧
难不成我俩是诱饵吗!?
我们这么显眼如果不是诱饵那还能是啥啊
左之助
可以尽情大闹咯
好嘞上啦!!!

啊哈哈
想被杀的家伙就尽管上前!!
噢啦!!
唔呃
这不是完全没砍进去嘛!!
你难道不懂怎么用刀吗!!
吵死了!!

只要能打中那都一样啦!!!

呃哦

我啊更擅长使枪啦

哈啊啊

不咋懂怎么用刀啊!!

噢啦咔

这架打得可真轻松啊

咔

嘿！

哈

吼

毕竟是木刀不至于把人打死的吧

尽管继续动手好了

原来如此从暗处沉默地发起奇袭啊

我也要加油!!

继续!!

你给我站住……！
!?
糟了

共通
冲田先生…!!
平助
你的重心不稳
要多往丹田注入
些力气才行
你身后!!
!?

什……

这……
不像是人类的动作
鼓掌

……
哎呀
糟糕了
我还得去把
提灯给斩下来
呢 差点忘了
轧轧

沖田总司：果然是怪物啊

平助要小心哦

那就是领头的吗!!

咚咔

把他杀了!!

!

是卖药的杀了他!

喊

真碍事!!

咔

唰

！

哇哈哈扔中啦！

哒哒哒

但我没武器了！该咋办呀!!

……

借你一刀

笑

永仓！

可恶…

沙

沙

沙

沙

堂堂正正决一胜负!!

哇

哦哦哦

И

哗啦

卑鄙…

战场上哪来的卑鄙一说

主帅已斩!!

哗!!

还不退散!!

……!!

快跑……
快跑——!!
咿……

哇哇
哎呀真是……
太好啦!!
咱们赢咯!!

我们也得快些离开这儿

千人町那边说不定会派来援军

……

土方先生

如此一来七里等人就真会老实吗

……

不好说

七里是蛇啊

我不认为这样就能了结此事……

第六话◆完